

Portal de Proveedores

A continuación se presenta el instructivo para ingresar a los servicios ofrecido por TRANSELCA a sus proveedores.

■ Acceso al Portal

1. Se accede al Portal Web de TRANSELCA a través de la siguiente dirección: www.transelca.com.co
2. Se inicia sesión haciendo clic en la parte superior derecha del Portal



3. Se ingresa el usuario y la contraseña enviada por el administrador del Portal, a través del correo electrónico:
Portal Web de TRANSELCA S.A E.S.P <transnet@transelca.com.co>



4. Si se ingresa por primera vez, se solicitará la aceptación del Reglamento de uso del Portal Web.
5. Una vez autenticado satisfactoriamente, se muestra el siguiente mensaje de bienvenida y se debe hacer clic en el botón Aceptar:

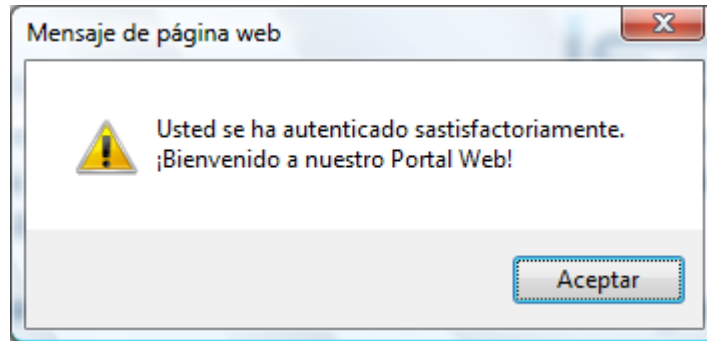

6. Se ingresa al Portal de Proveedores escogiendo la pestaña correspondiente y una vez aquí, podrá ingresar a los servicios que tiene permitidos.

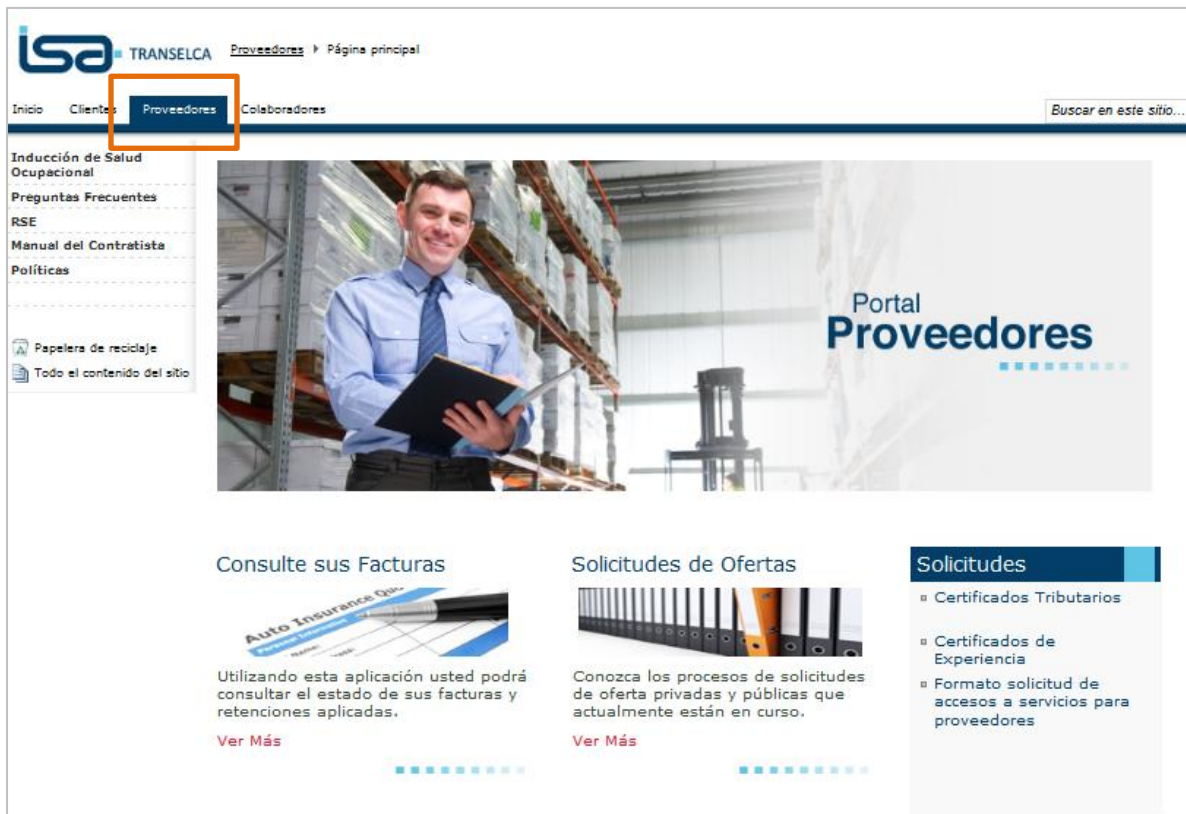

■ Consulta de Facturas

En esta sección encontrará el siguiente menú de consulta:

Aquí podrá consultar el estado de las facturas negociadas por Proveedor ABC con TRANSELCA

Histórico de sus facturas

Consultar la facturas:
De los últimos mes(s)

Búsquedas

Por el número de su factura:

¿Desea ver todas sus facturas?

El tiempo de Carga de la página que mostrará sus factura es proporcional al número de facturas publicadas.

Para ver todas sus facturas disponible, presione:

Consultas por fechas

Seleccione el período que requiera

Desde: Hasta:

Al ingresar por cualquiera de las opciones, dependiendo del filtro deseado, se desplegará el listado de facturas que cumplen con la condición de búsqueda dada, como se muestra en el siguiente ejemplo:

Para consultar el detalle de una factura solo debe dar click sobre el **No. de la Factura** o el Icono que representa el estado de la Factura.

Estado	No.	No.Factura	Fecha de Ingreso	Moneda	Valor
En Tramite	1	9547	2012-07-12	USD	1.357
En Tramite	2	9546	2012-07-12	USD	49.811
En Tramite	3	9599	2012-07-12	COP	7.219.840,00
En Tramite	4	9385	2012-06-25	COP	7.160.089,60
Pagada	5	9059	2012-05-28	COP	7.160.089,60
Pagada	6	9089	2012-05-28	COP	1.996.727,93

Cuando se hace clic sobre el No de la Factura o el Estado, se mostrará el detalle de ésta.

Factura # <u>9059</u>	
Fecha en que fue pagada:	2012-06-29
Valor en moneda original:	7.160.089,60
Valor factura en pesos:	7.160.089,60
Moneda:	COP
Tasa de cambio aplicada:	1,00
Retenciones:	684.640,00
Impuestos:	0,00 Ver detalle...
Comprobante de Pago:	Ver
Total Descuentos:	684.640,00
Total Pagado	6.475.449,60

En esta página se puede consultar también el detalle de los impuestos aplicados:

Items	Impuesto	Descripción	Valor
001	35	RteFte Honorarios-11% Declarante	-684.640,00
001	57	ICA Bqlla Actividad 304 - 0.96%	-59.750,40

Y el comprobante de pago (realizados a partir del 1 de agosto de 2012).

■ **Solicitudes de Ofertas**

En esta sección se podrán consultar las solicitudes de Ofertas Públicas y Privadas:

En este sitio podrá consultar la información de los procesos de contratación que actualmente adelanta **TRANSELCA**

Ofertas Públicas

Aquí encontrará los procesos públicos que se encuentran vigentes

[Consultar](#)

Ofertas Privadas

Aquí encontrará los procesos a los cuales usted ha sido invitado

[Consultar](#)

Al hacer clic en Consultar, en cualquiera de las opciones, se podrá visualizar el listado de las ofertas vigentes teniendo en cuenta que las públicas podrán ser vistas por todos los visitantes del Portal y las privadas solo por aquellos que hayan sido invitados a participar.

Listado de Procesos Públicos

Núm. Sol. Oferta	Descripción	Fecha de cierre	Consultar
0000001275	Compraventa en la modalidad DDP de celdas móviles de media tensión 34.5 KV y 13.8 KV	26/06/2012	

Luego para ver el detalle de cada solicitud de oferta, se hace clic sobre la lupa y así se abrirá la página correspondiente:

Solicitud Pública de Oferta #0000001275

Objeto	TRANSELCA S.A E.S.P está interesada en recibir Ofertas para Compraventa DDP de celdas móviles 34.5 KV y 13.8 K
Descripción	Compraventa en la modalidad DDP de celdas móviles de media tensión 34.5 KV y 13.8 KV
Fecha de Cierre	06//2012

Consulte aquí los documentos

Envíe sus consultas e inquietudes

Buzón de Correo

[Regresar](#)

Documentos: Al hacer clic sobre esta imagen se podrá visualizar el listado de documentos relacionados con el proceso. Por ejemplo, términos de referencia, adenda, aclaraciones, anexos, acta de apertura de urna.



Preguntas: Al hacer clic sobre esta imagen se podrá enviar a los compradores de TRANSELCA, las consultas e inquietudes relacionados con el proceso. Este será el único medio por donde se recibirán este tipo de preguntas.



■ Certificados Tributarios

Al ingresar a esta opción podrá consultar y descargar los certificados tributarios, y conocer las personas con las que se puede contactar para estos temas.

Aquí podrá consultar información relacionada con los Certificados Tributarios de: Proveedor ABC

Consulta de Certificados Consulte y descargue aquí sus certificados. <input type="button" value="Consultar"/>	Contáctenos Consulte aquí el contacto en temas tributarios. <input type="button" value="Consultar"/>
--	---

Al hacer clic en **Consulta de Certificados**, se desplegará la siguiente página en la cual podrá indicar:

Concepto de retención:

- Retención en la fuente a título de impuesto de industria y comercio
- Retención en la fuente a título de impuesto a las ventas
- Retención en la fuente a título de renta
- Retención en la fuente a título de impuesto de timbre

Período de retención: de acuerdo al impuesto a consultar

Municipio: donde aplique el impuesto

■ Consulta de certificados

Filtros de consulta

Concepto:

Periodo de retención:

Municipio:

<input type="checkbox"/>	Periodo de retención	Municipio
No hay registros		

Y al ingresar a **Contáctenos**, se presentará la información de los contactos en temas tributarios en el grupo empresarial ISA.

■ **Contáctenos**

Lista de contactos

INTERNEXA

Liliana Maria Torres Piedrahita
Outsourcing Contable y Tributario
internexaimpuestos@internexa.com.co
Medellín, Colombia +57 (4) 3252270 Ext. 74570

TRANSELCA

Cruz Alba Sánchez Perales
Analista Junior de Contabilidad
csanchez@transelca.com.co
Barranquilla, Colombia +57(5) 3717225

ISA

Ángela Patricia Gómez Camacho
Gestión Tributaria
apgomez@isa.com.co
Medellín, Colombia +57 (4) 3157386

XM

Maria del Pilar Ruiz R.
Analista Contable y Tributaria
mpruiz@xm.com.co
Medellín, Colombia +57(4) 3157550

